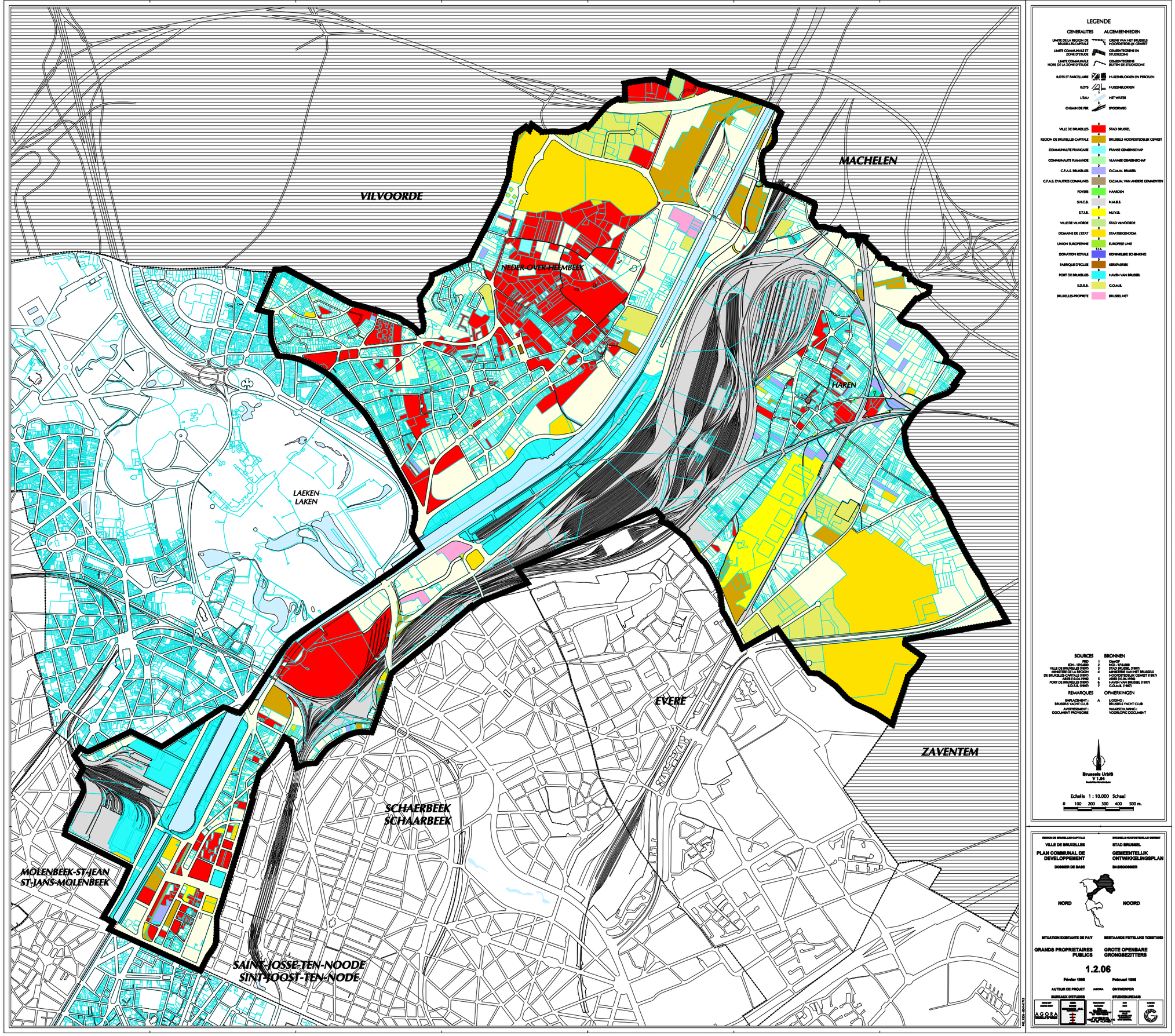

VILVOORDE
MACHELEN
NEDER-OVER-HEEMBEEK
HAREN
LAEKEN
LAKEN
EVERE
ZAVENTEM
SCHAERBEEK
SCHAARBEEK
MOLENBEEK-ST-JEAN
ST-JANS-MOLENBEEK
SAINT-JOSSE-TEN-NOODE
SINT-JOOST-TEN-NODE
LEGENDE
GENERALITES
ALGEMEENHEDEN
LIMITE DE LA REGION DE BRUXELLES-CAPITALE
GRENS VAN HET BRUSSELS HOOFDSTEDELIJK GEWEST
LIMITE COMMUNALE ET ZONE D'ETUDE
GEMEENTEGRENS EN STUDIEZONE
LIMITE COMMUNALE HORS DE LA ZONE D'ETUDE
GEMEENTEGRENS BUITEN DE STUDIEZONE
ILOTS ET PARCELLAIRE
HUIZENBLOKKEN EN PERCELEN
ILOTS
HUIZENBLOKKEN
L'EAU
HET WATER
CHEMIN DE FER
SPOORWEG
VILLE DE BRUXELLES
STAD BRUSSEL
REGION DE BRUXELLES-CAPITALE
BRUSSELS HOOFDSTEDELIJK GEWEST
COMMUNAUTE FRANCAISE
FRANSE GEMEENSCHAP
COMMUNAUTE FLAMANDE
VLAAMSE GEMEENSCHAP
C.P.A.S. BRUXELLES
O.C.M.W. BRUSSEL
C.P.A.S. D'AUTRES COMMUNES
O.C.M.W. VAN ANDERE GEMMENTEN
FOYERS
HAARDEN
S.N.C.B.
N.M.B.S.
S.T.I.B.
M.I.V.B.
VILLE DE VILVOORDE
STAD VILVOORDE
DOMAINE DE L'ETAT
STAATSEIGENDOM
UNION EUROPEENNE
EUROPESE UNIE
DONATION ROYALE
KONINKLIJKE SCHENKING
FABRIQUE D'EGLISE
KERKFABRIEK
PORT DE BRUXELLES
HAVEN VAN BRUSSEL
S.D.R.B.
G.O.M.B.
BRUXELLES-PROPRIETE
BRUSSEL NET
SOURCES
BRONNEN
FRED
ICN - 1/10.000
VILLE DE BRUXELLES (1997)
MINISTERE DE LA REGION DE BRUXELLES-CAPITALE (1997)
ARES (10.04.1996)
PORT DE BRUXELLES (1997)
S.D.R.B. (1997)
1 Gen-OP
2 NCI - 1/10.000
3 STAD BRUSSEL (1997)
4 MINISTERIE VAN HET BRUSSELS HOOFDSTEDELIJK GEWEST (1997)
5 ARES (10.04.1996)
6 HAVEN VAN BRUSSEL (1997)
7 G.O.M.B. (1997)
REMARQUES
OPMERKINGEN
EMPLACEMENT : BRUSSELS YACHT CLUB
AVERTISSEMENT : DOCUMENT PROVISOIRE
A
LIGGING : BRUSSELS YACHT CLUB
WAARSCHUWING : VOORLOPIG DOCUMENT
Brussels UrbIS
V 1.04
Echelle 1 : 10.000 Schaal
0 100 200 300 400 500 m.
REGION DE BRUXELLES-CAPITALE
BRUSSELS HOOFDSTEDELIJK GEWEST
VILLE DE BRUXELLES
STAD BRUSSEL
PLAN COMMUNAL DE DEVELOPPEMENT
GEMEENTELIJK ONTWIKKELINGSPLAN
DOSSIER DE BASE
BASISDOSSIER
NORD
NOORD
SITUATION EXISTANTE DE FAIT
BESTAANDE FEITELIJKE TOESTAND
GRANDS PROPRIETAIRES PUBLICS
GROTE OPENBARE GRONGBEZITTERS
1.2.06
Février 1998
Februari 1998
AUTEUR DE PROJET
AGORA
ONTWERPER
BUREAUX D'ETUDES
STUDIEBUREAUS
AGORA